

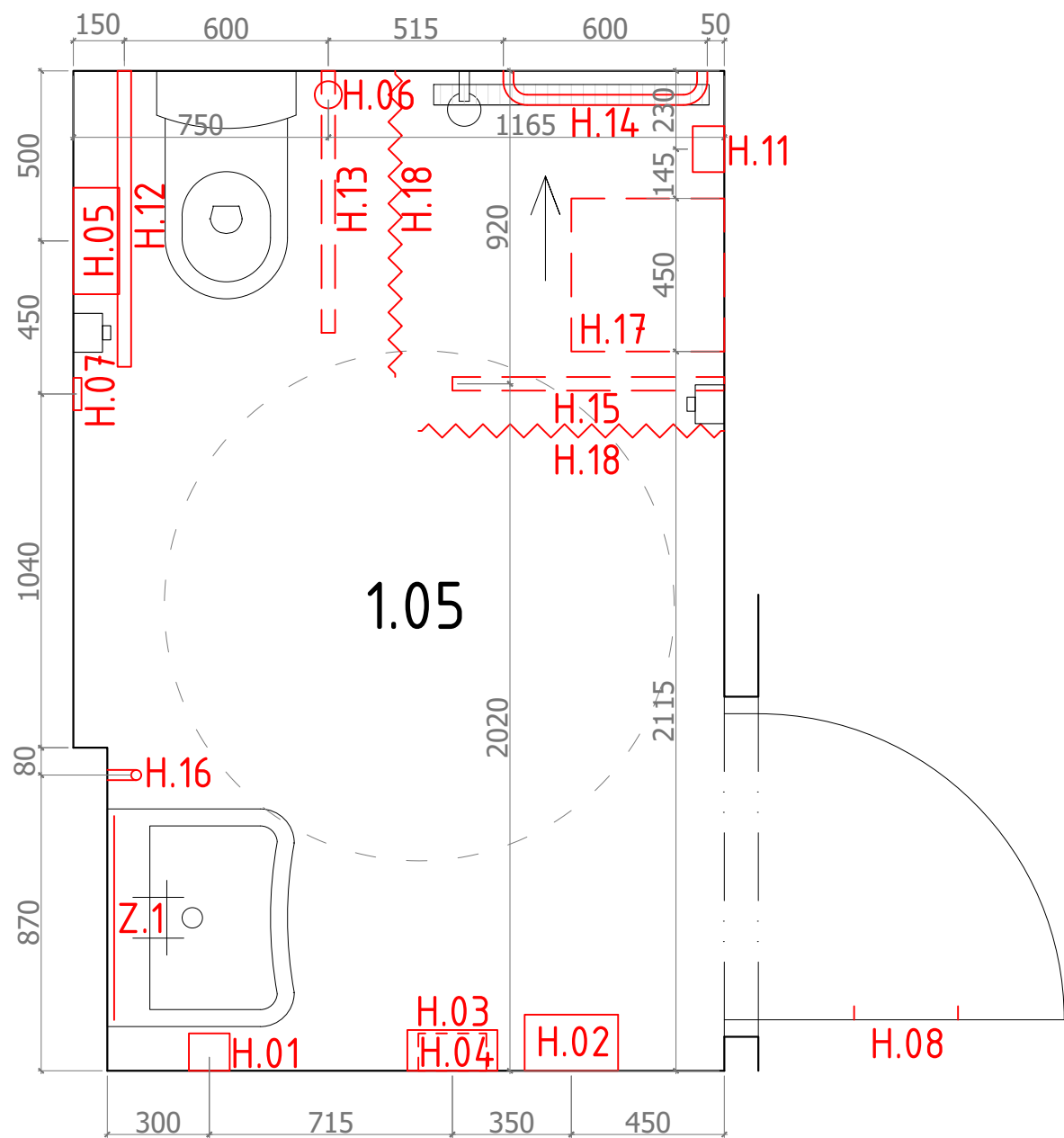

VÝPIS PRVKŮ

- H.01 ZÁSOBNÍK NA MÝDLO
- H.02 ELEKTRICKÝ VYSOUŠEČ NA RUCE
- H.03 ZÁSOBNÍK NA PAPÍR
- H.04 KOŠ NA SANITÁRNÍ ODPAD
- H.05 ZÁSOBNÍK NA TOALETNÍ PAPÍR
- H.06 WC ŠTĚTKA
- H.07 ZÁSOBNÍK NA HYGIENICKÉ SÁČKY
- H.08 ŠATNÍ HÁČKY 2x
- H.11 MÝDLENKA NÁSTĚNNÁ
- H.12 PEVNÉ MADLO K WC
- H.13 SKLOPNÉ MADLO K WC
- H.14 PEVNÉ MADLO SPRCHA
- H.15 SKLOPNÉ MADLO SPRCHA
- H.16 PEVNÉ MADLO K UMÝVADLU
- H.17 SKLOPNÁ SEDAČKA DO SPRCHY
- H.18 SPRCHOVÝ ZÁVĚS
- Z.1 ZRCADLO PRO BEZBARIÉROVÉ WC



Generální projektant: <div> UNISTAV GENERÁLNÍ PROJEKTANT UNISTAV CONSTRUCTION a.s. IBC Příkop 6, Brno 604 33 www.unistav.cz</div>		Projektant části:		
Architekt:	Ing. Arch. Tomáš Havlíček	Vypracoval:Bc. Adéla Juříčková		
HIP:	Ing. Michal Kolář	Kreslil:Bc. Adéla Juříčková		
Kontroloval:	Ing. Michal Kolář	Zodp. projektant:ing.arch. T. Havlíček		
Stavebník:	ISŠ Hodonín, příspěvková organizace, Lipová alej 3756/21, 695 03 Hodonín			
Místo stavby:	Lipová alej 3756/21, 695 03 Hodonín		Ozn. projektu:	-
ISŠ Hodonín – novostavba objektu pro výuku odborného výcviku žáků, zaměření na obory truhlář a tesař			Datum:	04/2024
Název:			Formát:	2 x A4
Objekt:	PS3000 PROJEKT INTERIÉRU		Stupeň:	DPS
Část:	-		Měřítko:	1:20
SCHÉMA VYBAVENÍ KOUPELEN			106.1 Číslo přílohy	00 Revize
Název dokumentu:				